



COMUNE DI BAIANO  
Provincia di Avellino



**PIANO URBANISTICO COMUNALE**

(Lr 16/2004 - Dgr 214/2011 - Dgr 659/2007 - Lr 14/1982)

aggiornato alla Dgc n. 22 del 21/4/2016 "Esame e controdeduzioni alle osservazioni"

**Carta della pericolosità idraulica**

Piano per l'assetto idrogeologico  
dell'Autorità di Bacino della Campania Centrale

|                |  |                            |
|----------------|--|----------------------------|
| Tavola<br>16/3 | Sindaco<br>Enrico Montano  | Firma                      |
|                | Assessore<br>Dott. Luigi Bellofatto  |                            |
| scala 1:5.000  | Responsabile unico del procedimento<br>Dott. Ing. Carmine Liberato                     | Tavola                     |
|                | Progettista<br>Dott. Ing. Domenico Piccolich   |                            |
| Aprile 2016    | Consulenza scientifica<br>Dipartimento di Ingegneria Civile dell'Università di Salerno | Titolo                     |
|                |  | Tavola 16/3 (PUB) 2016.pdf |

**legenda**

- P3 - Area a pericolosità elevata
- P2 - Area a pericolosità media
- P1 - Area a pericolosità moderata
- Pericolosità assente
- Reticolo idrografico

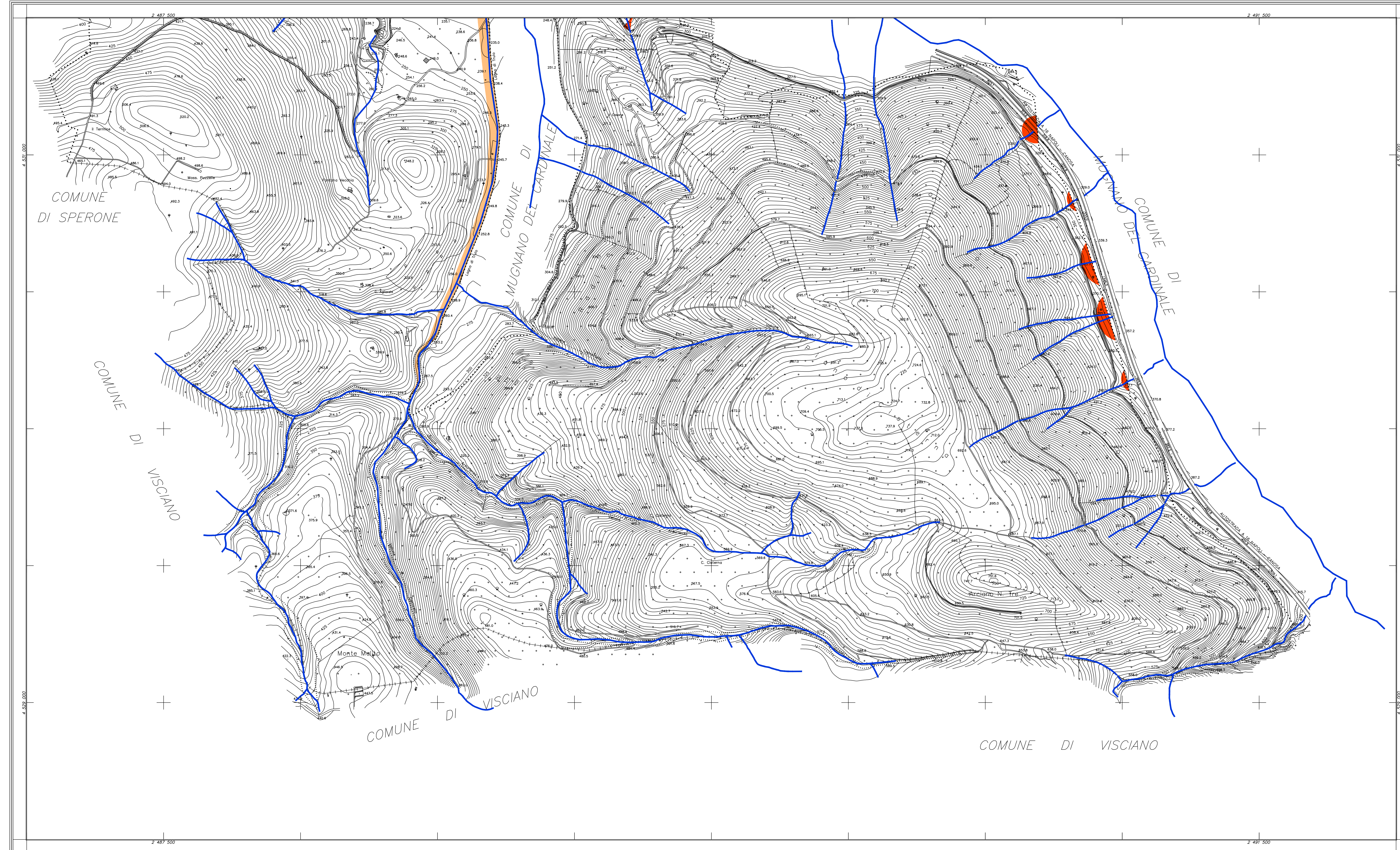

**COORDINATE DEI VERTICI**

|      | EST       | NORD      |
|------|-----------|-----------|
| N.O. | 2.487.000 | 4.531.500 |
| N.E. | 2.492.000 | 4.531.500 |
| S.O. | 2.487.000 | 4.526.500 |
| S.E. | 2.492.000 | 4.526.500 |

**RAPPRESENTAZIONE CONFORME DI GRUSS-BORGA  
QUADRO D'UNIONE**

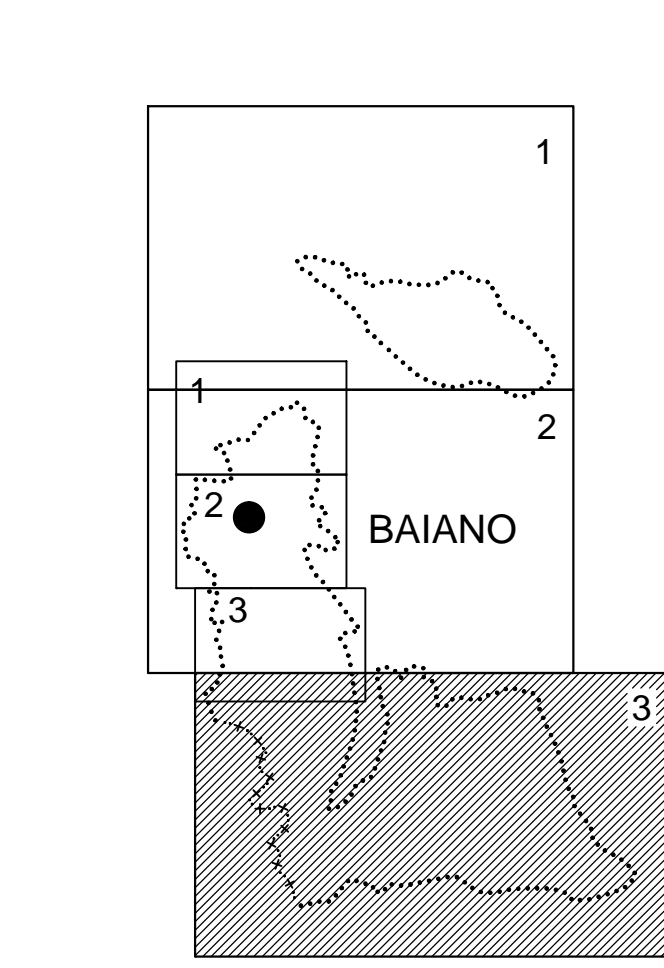

**SCALA 1:5.000**

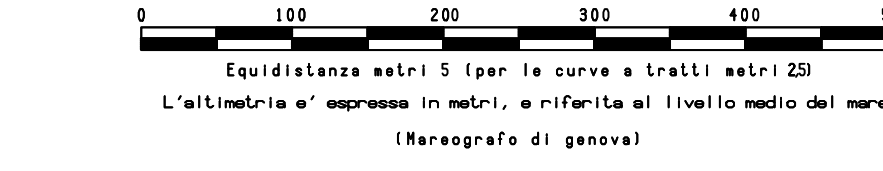

**LEGENDA:**

|  |  |  |                                   |
|--|--|--|-----------------------------------|
|  | FERROVIA (DOPPIA E SEMPLICE BINARIO)                     |  | CURVE DI LIVELLO (DIPETTRICE)     |
|  | STRADA (ASFALTATA, CEMENTATA, STONE, IN COSTA, SENTIERI) |  | FIUME                             |
|  | CANALI (DIRETTI, FLETTI, SEPIE)                          |  | FOSSO                             |
|  | BARRI (A PIENO, A SECCO)                                 |  | SCALINI, CUNEE                    |
|  | PONTE, TRAVE, GALLERIA                                   |  | TERMINI DI COLTURA                |
|  | EDIFICI (CIVILI, INDUSTRIALI)                            |  | FRUTTIETI, OLIVETI, VIGNI, BOSCHI |
|  | TERRE (AGRICOLE, PASTORI)                                |  | MONUMENTI, PIAZZE, PIAZZE TRINCE  |
|  | TERRE (AGRICOLE, PASTORI)                                |  | MONUMENTI, PIAZZE, PIAZZE TRINCE  |
|  | TERRE (AGRICOLE, PASTORI)                                |  | MONUMENTI, PIAZZE, PIAZZE TRINCE  |

**COMUNE DI BAIANO**

CARTOGRAFIA NUMERICA DA RILIEVI AEROFOTOGRAMMETRICI  
SCALA 1:5.000

TAV. 3

|   |                |                                    |                 |            |
|---|----------------|------------------------------------|-----------------|------------|
| Agg. n.01                                   | Note:          | 16/01/2007                         | sigla           | Controllo  |
| Rif.:                                       | Quantità 03/03 | Cartografia Comune di Baiano       | scala           | 1:5000     |
| Espresso aerea del:                         | 18 maggio 2006 | Restituzione del:                  | novembre - 2006 | Revisione: |
| Eseguito da:                                |                |                                    |                 |            |
| Via G. Marconi, n.85 - 81024 Maddaloni (CE) |                | Tel. +39 0823 437472               |                 |            |
| INGEGNERIA TERRITORIALE - s.r.l.            |                | C.C.I.A.A. di Caserta - REA 198141 |                 |            |
| P. IVA: 02823620618                         |                | Fax +39 0823 436677                |                 |            |
| e-mail: geomatica@tin.it                    |                |                                    |                 |            |